

Embarazo adolescente en Colombia: ¿por qué debemos preocuparnos?

Raquel Bernal
Facultad de Economía
Universidad de los Andes
Octubre 2014

Diagnóstico Actual

1. La tasa de embarazo adolescente por quintil de ingreso.

Quintil	1995	2000	2005	2010
Q1	27%	33%	32%	30%
Q2	27%	29%	27%	29%
Q3	22%	23%	24%	22%
Q4	17%	11%	16%	14%
Q5	7%	9%	12%	9%
Total	17%	20%	22%	21%

Fuente: Galindo (2011). Encuesta ENDS (2010)

Diagnóstico Actual

2. Edad de la Madre al Momento del Primer Embarazo por estrato socioeconómico

Edad del primer embarazo		
Estrato	Media	Desv. estándar
0	18.32	3.11
1	19.00	3.62
2	20.10	4.03
3	21.54	4.62
4	23.59	5.2
5	23.19	5.41
6	25.15	6.13

Fuente: Bernal y Camacho (2014). Encuesta ENDS (2010)

Diagnóstico Actual

3. Planificación del último embarazo y asistencia a citas de planificación del embarazo

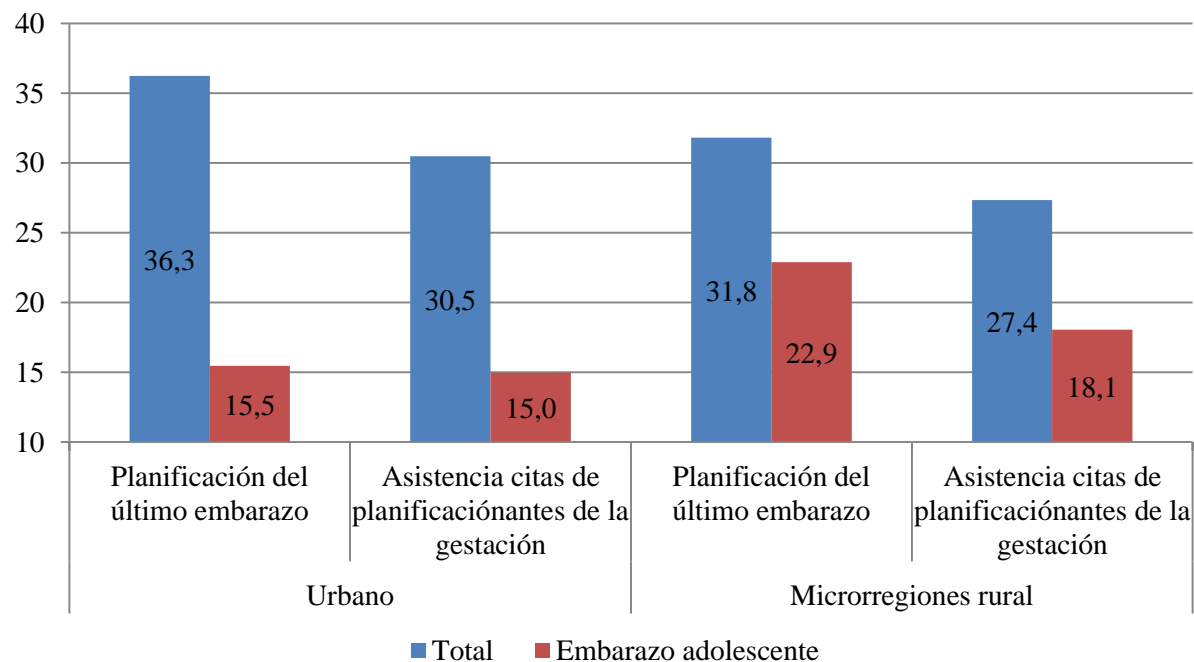

Fuente: Bernal y Quintero (2014) – Encuesta ELCA (2013)

Implicaciones del embarazo adolescente

Desempeño verbal de los niños según la edad de la madre al momento del nacimiento.

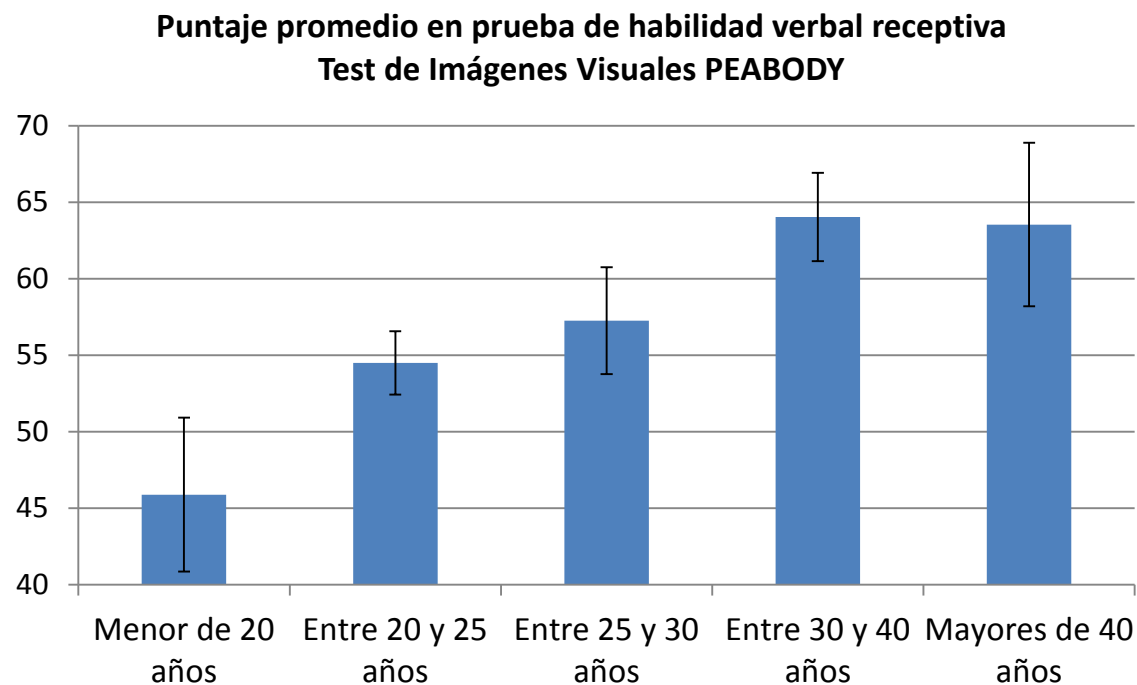

Fuente: Bernal y Quintero (2014) – Encuesta ELCA (2013), área urbana.

Implicaciones del embarazo adolescente

La diferencia en desarrollo verbal de los niños según la edad de la madre al momento de su nacimiento es sólo moderadamente mediado por el ingreso

Puntaje de habilidad verbal receptiva por estrato socioeconómico y edad de la madre al nacimiento del niño

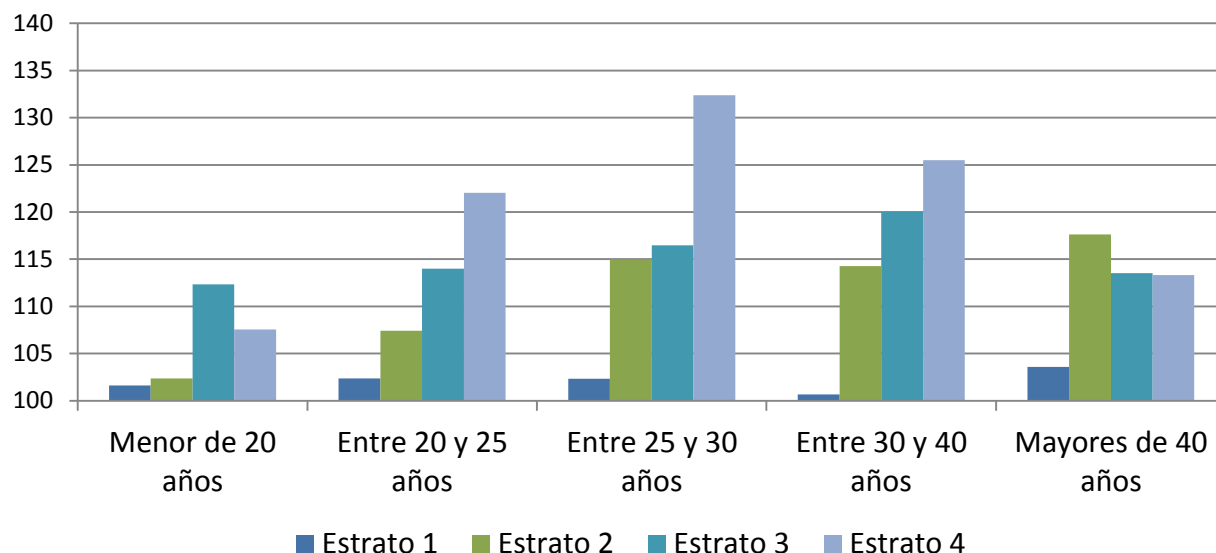

Fuente: Bernal y Quintero (2014) – Encuesta ELCA (2013), área urbana

Implicaciones del embarazo adolescente

Desarrollo socioemocional de los niños según la edad de la madre al momento de su nacimiento

Puntaje de Problemáticas Socio Emocionales Edades & Etapas
(mayor número implica mayores problemáticas)

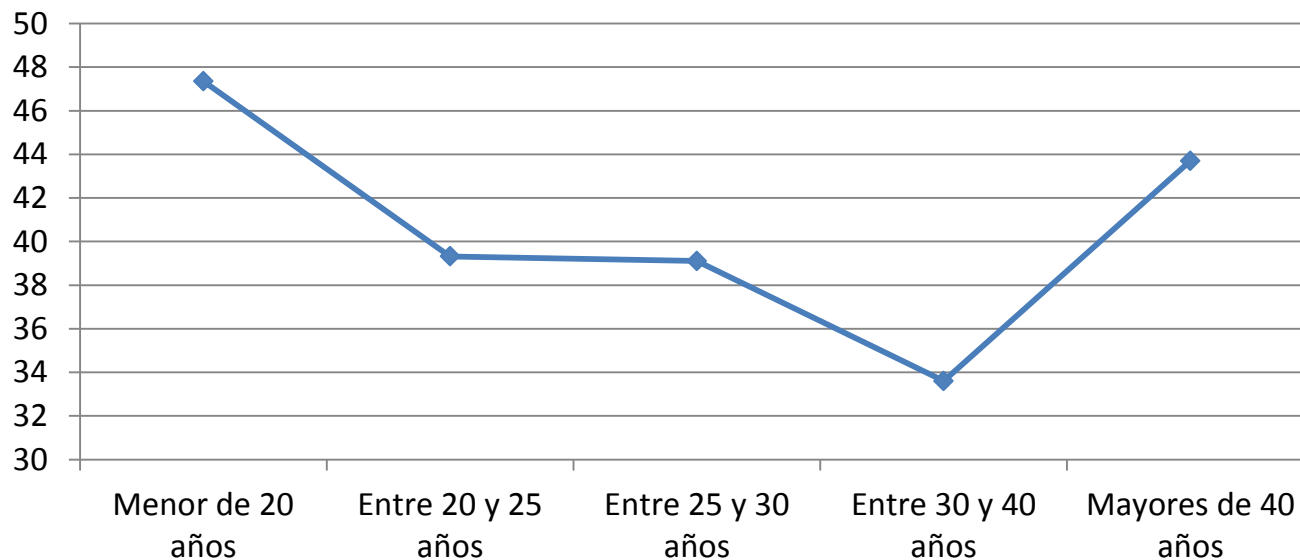

Fuente: Bernal y Quintero (2014) – Encuesta ELCA (2013), zona urbana

Implicaciones del embarazo adolescente

Desarrollo socioemocional de los niños según la edad de la madre al momento de su nacimiento

(número mayor= más problemáticas socio emocionales)

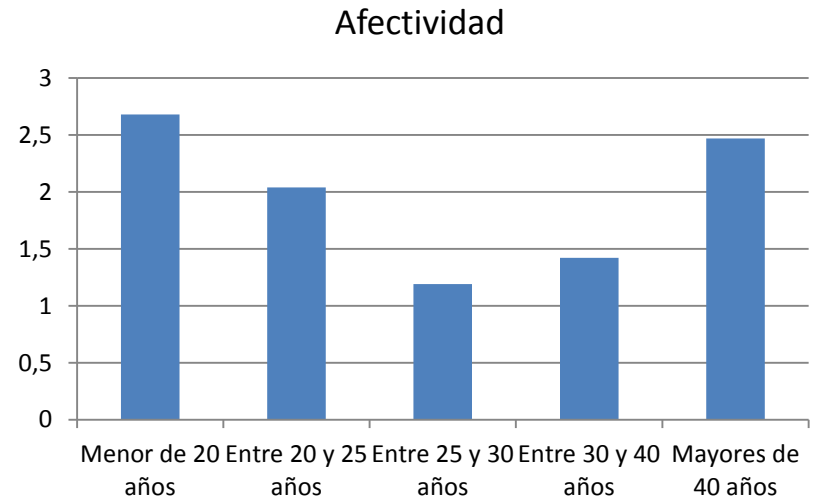
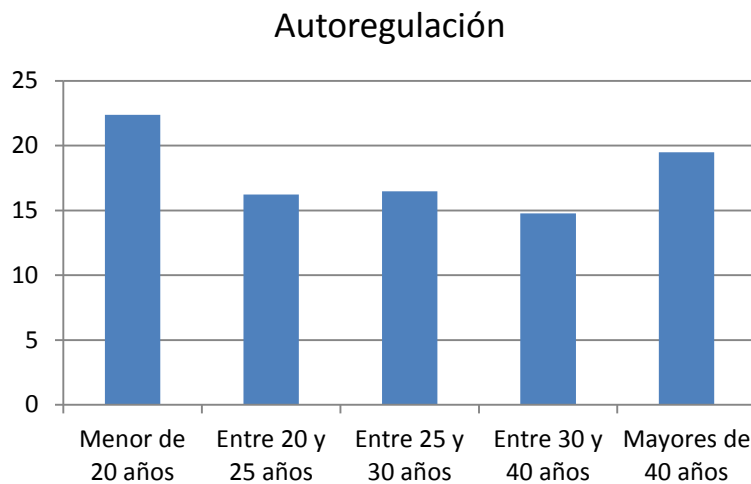

Fuente: Bernal y Quintero (2014) – Encuesta ELCA (2013)

Implicaciones del embarazo adolescente

Desarrollo nutricional de los niños según la edad de la madre al momento de su nacimiento

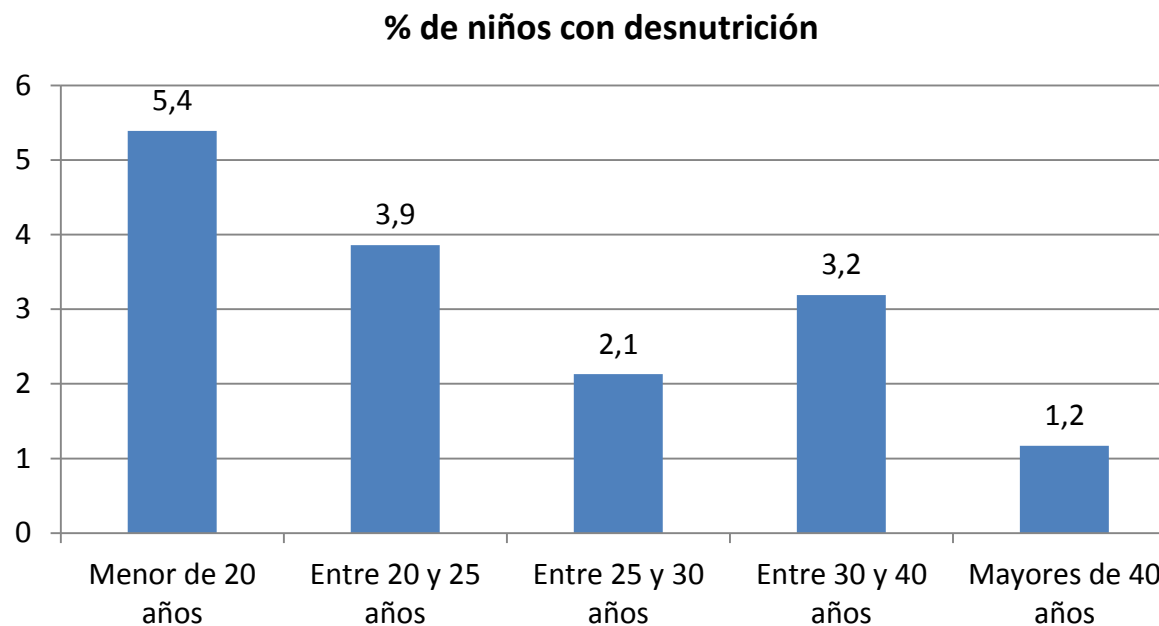

Fuente: Bernal y Quintero (2014) – Encuesta ELCA (2013), zona urbana.
Desnutrición por peso para la edad.

En suma...

1. El embarazo adolescente se convierte en una trampa de pobreza.
2. Los hijos de mujeres adolescentes están en más alto riesgo de desnutrición, bajo desarrollo cognitivo (por vocabulario) y altas problemáticas socio emocionales.
3. En su conjunto, estos factores estarán asociados con menor desempeño socioeconómico de esos niños durante la adultez, y por ende, mayores probabilidades de pobreza.
4. No es sólo grave sobre la generación de las jóvenes sino también sobre generaciones futuras de niños que parten en condiciones muy desventajosas.