



# Beatriz Linares Cantillo

Directora General de la Agencia Nacional para la Superación  
de la Pobreza Extrema

*Foro Women Working for the World*

Bogotá, 16 de octubre de 2014



**PROSPERIDAD  
PARA TODOS**

# Embarazo adolescente: Trampa de Pobreza



Mujer



Adolescente



Embarazada



Pobre Extrema



Mayor situación de  
Vulnerabilidad

# Embarazo Adolescente y Pobreza Extrema

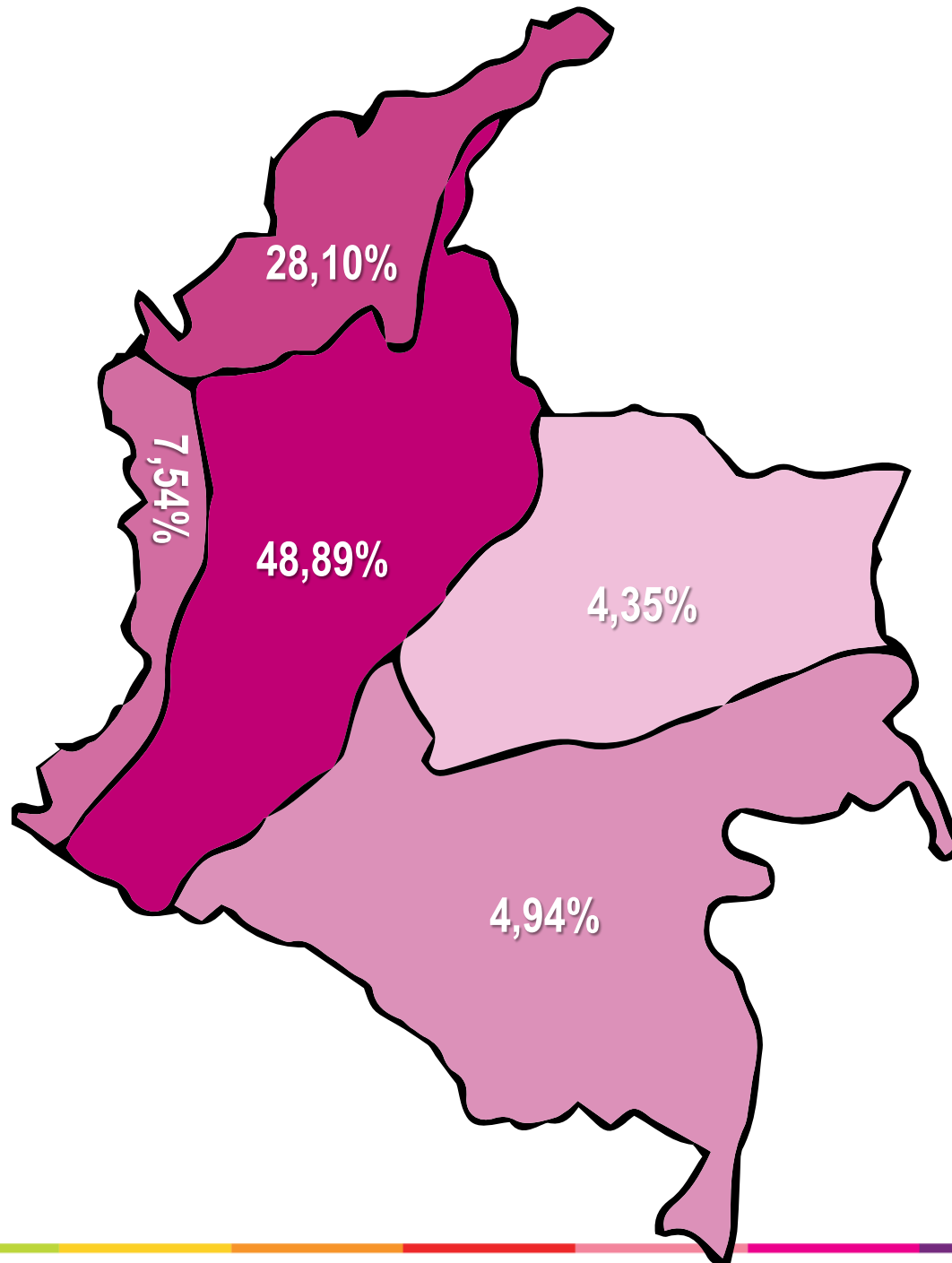

■ Andina	48,89%
■ Caribe	28,10%
■ Pacífica	7,54%
■ Amazonía	4,94%
■ Orinoquía	4,35%

# Caracterización familiar del Embarazo Adolescente

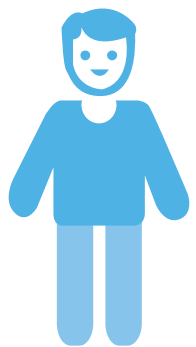

**Jefe de Hogar**

Edad **43,59**  
Educación **4,9**



**Integrantes**  
**5,47** personas



**48,31%** Hija



**6,45**

Último Grado Aprobado

**33,57%**

Actualmente Estudia

**32,8%**

Desocupada

**60,79%**

Inactiva

# La ANSPE y el Embarazo Adolescente

Artículo 13

Constitución Política de Colombia

**LA PROMOCIÓN DE LA  
IGUALDAD**

“Todas las personas gozan de los mismos derechos, libertades y oportunidades”.

Gestionamos acceso a



Educación



Salud



Dinámica  
Familiar



» 1.500.000  
Familias

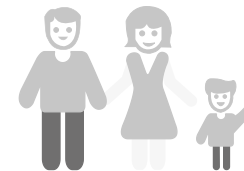

» 6.000.000  
Personas



» 9 Dimensiones  
45 Logros

- » Métodos de planificación familiar
- » Controles prenatales
- » Prevención de violencia intrafamiliar y sexual

» Gestión de oferta complementaria

# La ANSPE y el Embarazo Adolescente



2008  
2014 » 343,146

HOY » 7,627



Vinculación de Niños  
al Sistema Educativo

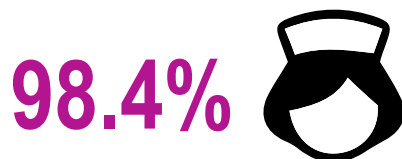

Afiliación en Salud

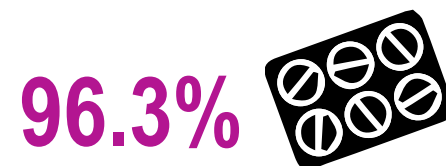

Conocimiento Métodos  
de Planificación



Atención de Mujeres  
Gestantes



Atención Víctimas de Violencia  
Familiar y Sexual

# Recomendaciones y Retos



Acceso preferente  
a la oferta en Salud  
y Educación



Innovación en el  
modelo de intervención  
tradicional



Uso efectivo de la  
oferta: Reto Cultural



Eliminar barreras  
De acceso



**ANSPE**

AGENCIA NACIONAL PARA LA  
**SUPERACIÓN**  
DE LA POBREZA EXTREMA



**PROSPERIDAD  
PARA TODOS**